

Ansicht Süd-West

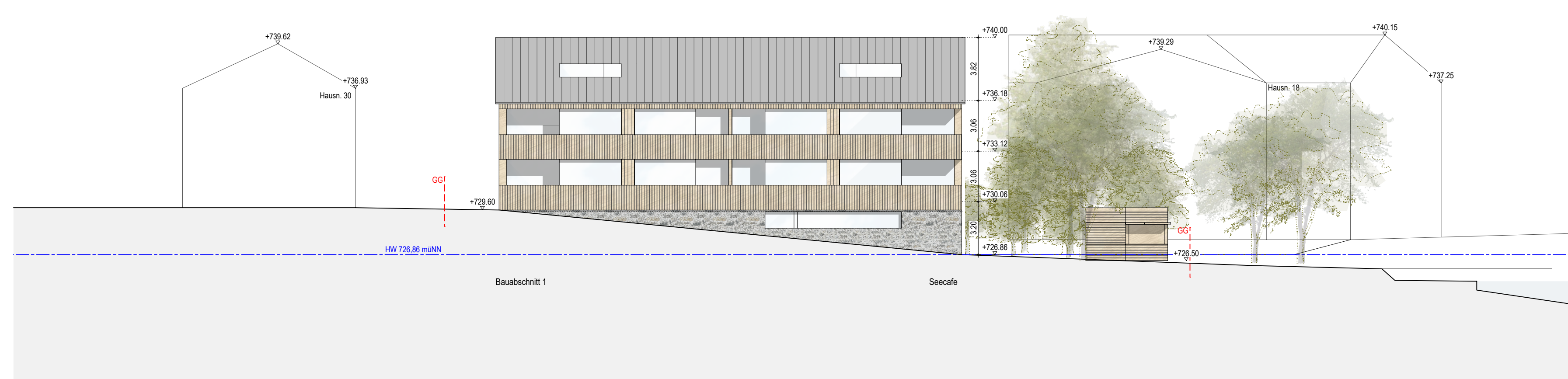

Ansicht Nord-West

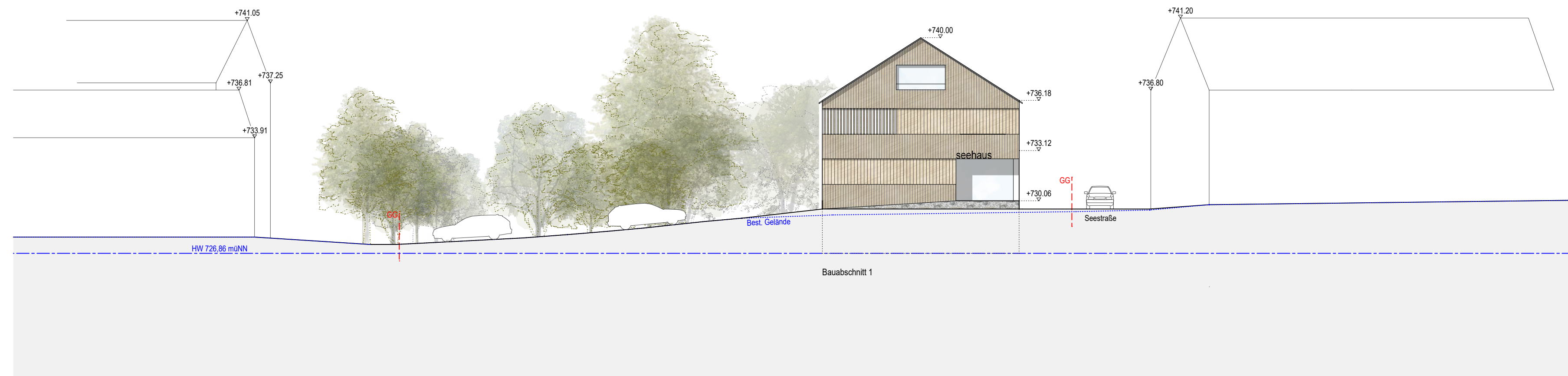

Ansicht Nord-Ost

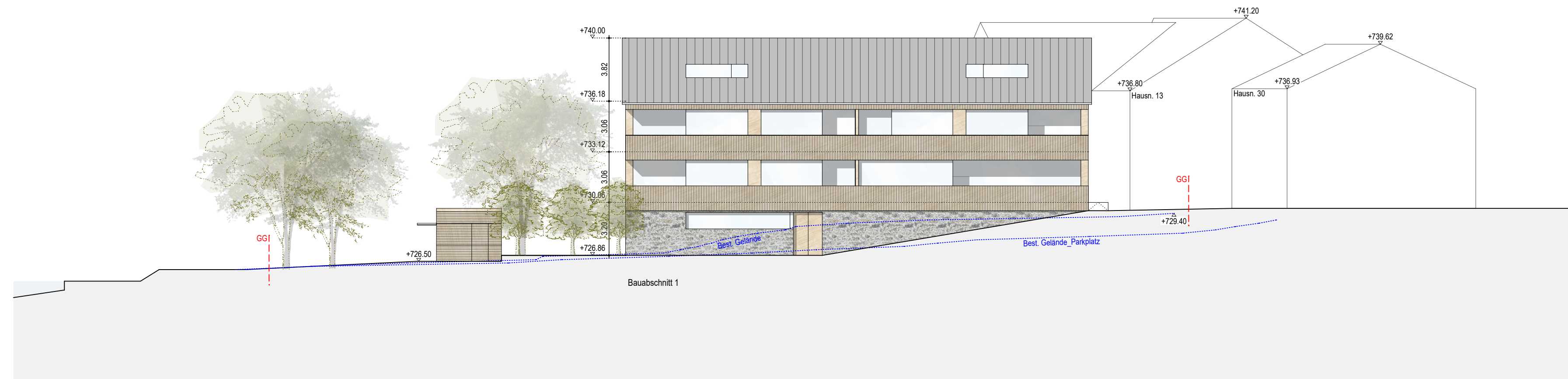

Ansicht Süd-Ost

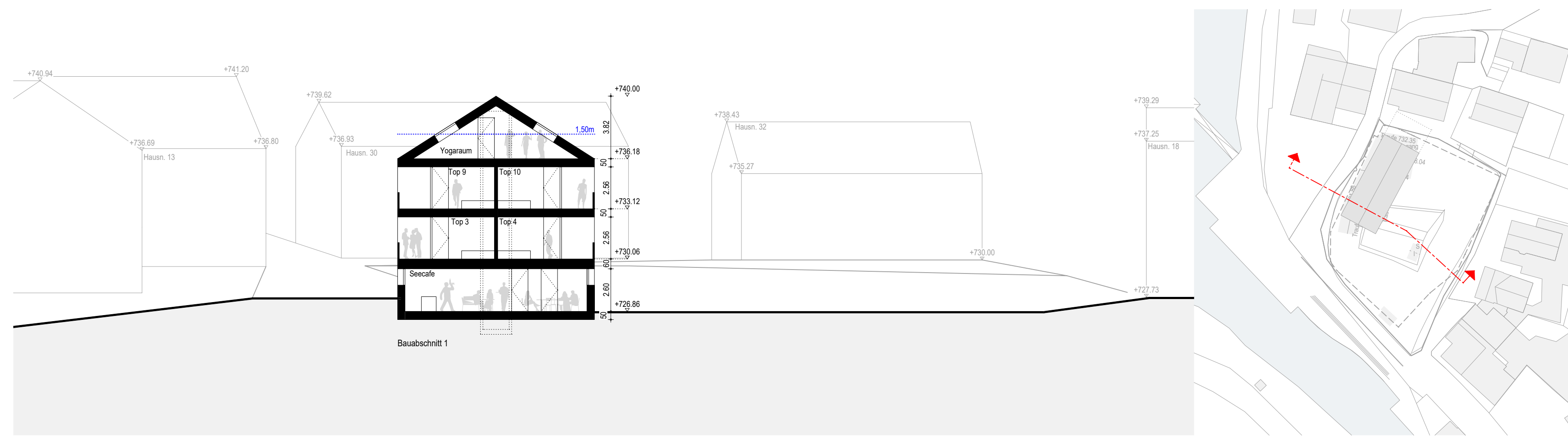

Schnitt A



Ansicht Süd-Ost Parkplatz



Lageplan 1:500



Abstandsflächen 1:500



Flächenberechnungen 1:500

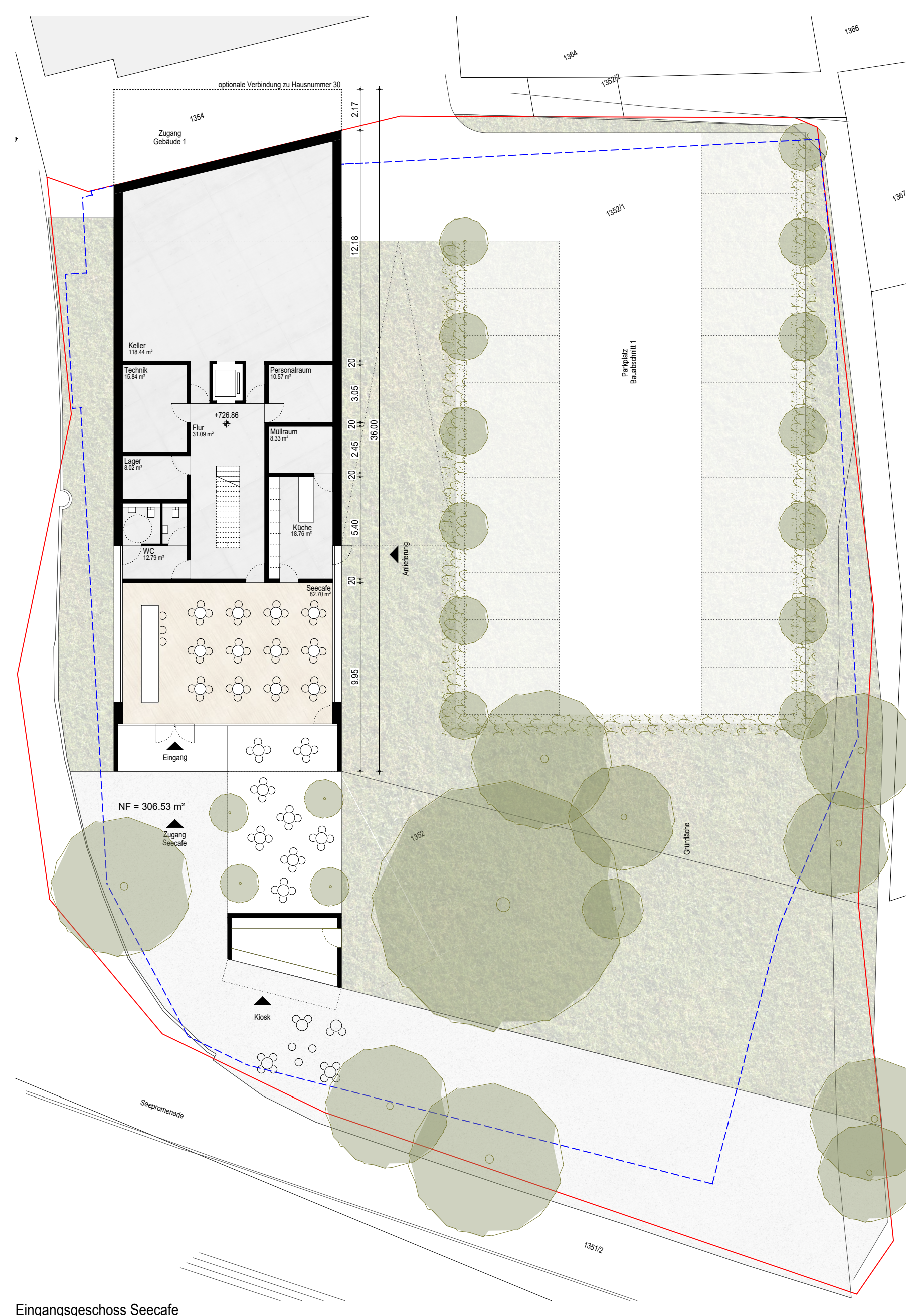

Eingangsgeschoss Secale



Erdgeschoss

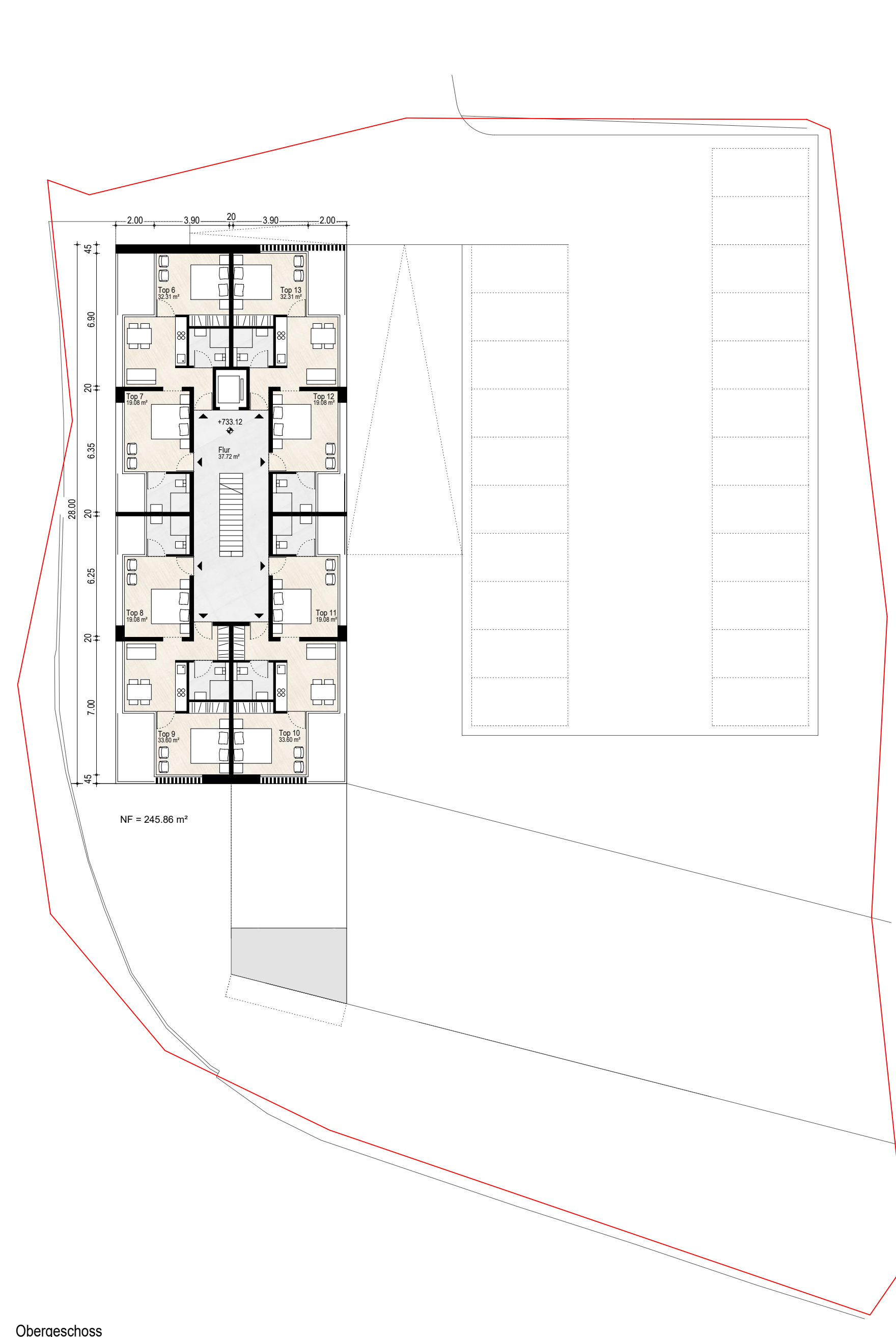

Obergeschoss

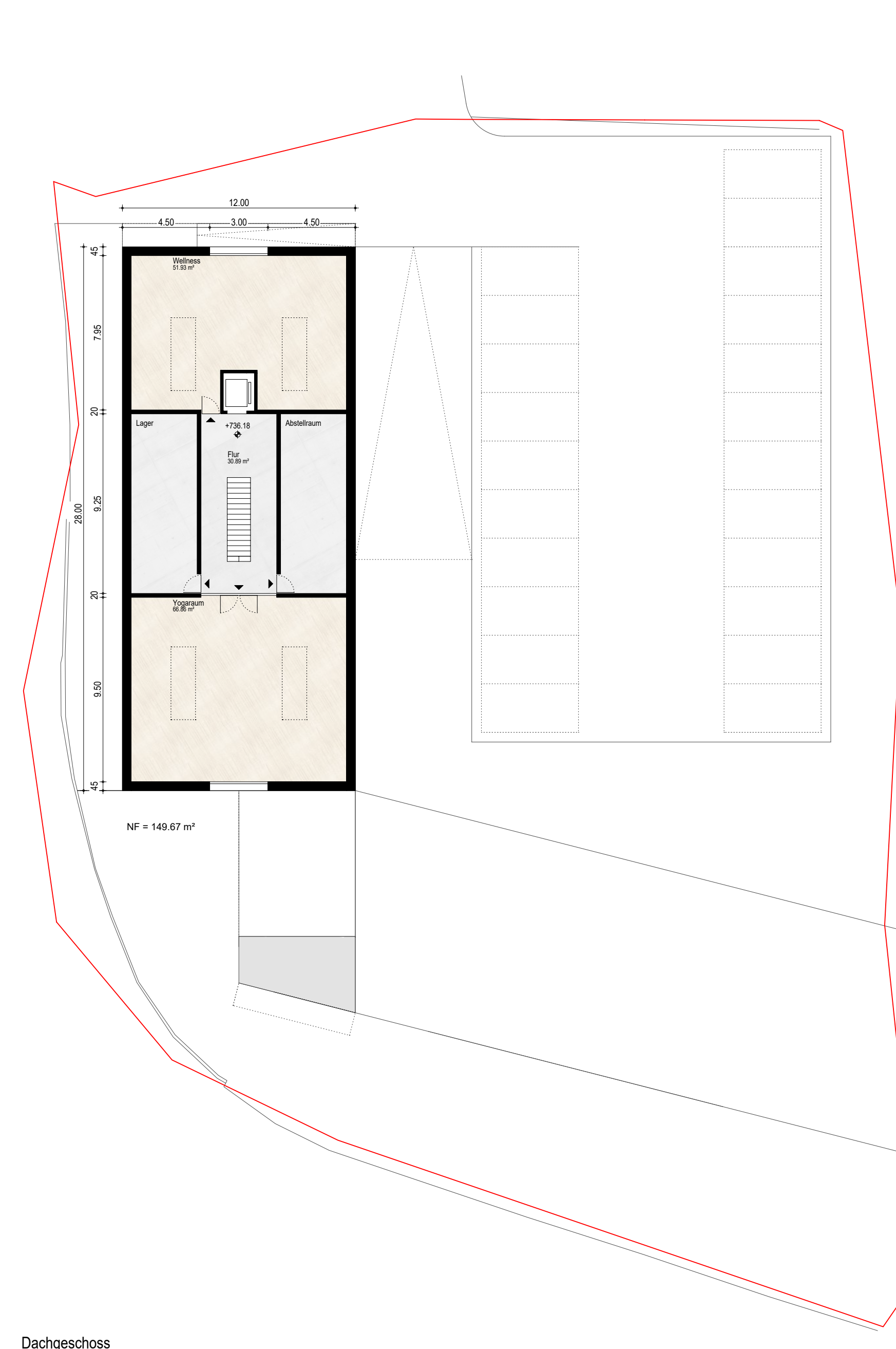

Dachgeschoss



**Appartementshaus-Alger\_Bühl**

Bauherr Alger Immobilien Kempferer Str. 8 87500 Immenstadt	T +49 (0) 8323 4071 info@alger-immobilien.de	Umschicht
Architekt Dietrich   Unterstaller Architekten ZT GmbH Archengraben 117 6900 Bregenz	T +43 5574 78888 55 fg@dietrich.unterstaller.com	Umschicht
Betreiber		Umschicht, Baueigentümer

**Vorhaben- und Erschließungsplan**

erstellt cf | 27.08.2021

geprüft

Maßstab 1:200

Planformat 1189 x 641

Projektzahl 4\_1629

Projekt +/- 0.00 = +726.86 m N.N. Plannummer A-V-E-200-2001