

OTTO-KECK-STRASSE



LEGENDE:

Rasenflächen
Dachbegrünung
Asphaltfläche
Natursteingeländer
Keramikfliesen
wassergebundene Decke
Betonsteingeländer / platten
Schotterstein
nicht unterkellert
Feuerwchflächen/-radien
Biotop

MÜHLHALDEWEG

Projekt	Fanyareal	Multibild	1:100
Bauherr	Kirchmann Löffler Wohnbau GmbH	Datum	28.06.2024
Architekt	Bräunlings 18, 87509 Immenstadt im Allgäu	Zeichner	km
		Plangröße	1:180m / 0,5m

BOLTE Grundriss Ebene 1/5 VE **VE.GR.1.G**

© Bolte & Kirchmann Architekten PartGmbH
Kirchmann Löffler Wohnbau GmbH
Immenstadt im Allgäu, Mühlhalde Weg 1

www.bolte-architekten.de
www.ve-grundriss.de
01302-9417-14 19

OTTO-KECK-STRASSE



MÜHLHALDEWEG

Projekt	Fanyareal	Maßstab	1:100
109	Mühlhaldeweg 7, 87509 Immenstadt im Allgäu	Datum	28.06.2024
Bauherr	Kirchmann Löffler Wohnbau GmbH	Zeichner	km
	Bräunlings 18, 87509 Immenstadt im Allgäu	Plangröße	1,18m x 0,9m

BOLTE Grundriss Ebene 2/5 VE **VE.GR.2.G**

© Ingenieurbüro Bolte & Partner, Architekten-Plan-GmbH
Königsplatz 10, 87509 Immenstadt im Allgäu, Telefon: 07322-9417-14

OTTO-KECK-STRASSE

Asphalt Bestand

Bergahorn

Eiche

Bergahorn

Eiche

Bergahorn

Rosenkranz

3a

3b

2

Fany

Spielbereich

Spielbereich

1d

1c

1a

1b

MÜHLHALDEWEG

Projekt	Fanyareal	Maßstab	1:100
109	Mühlhaldeweg 7, 87509 Immenstadt im Allgäu	Datum	28.06.2024
Bauherr	Kirchmann Löffler Wohnbau GmbH	Zeichner	km
	Bräunlings 18, 87509 Immenstadt im Allgäu	Plangröße	1:180m / 0,6m
BOLTE		VE.GR.3.G	
<small> Franzen & Grottel Architekten PartGmbH Kriehelmstr. 10a, 87509 Immenstadt im Allgäu Immenstadt im Allgäu, Telefon: 07322-9417-14 </small>		<small> www.bolte-architekten.de www.ve-grundriss.de </small>	

OTTO-KECK-STRASSE

MÜHLHALDEWEG



LEGENDE:

- Rasenflächen
- Dachbegrünung
- Asphaltfläche
- Natursteingeländer
- Kiesentwurf
- wassergebundene Decke
- Betonsteingeländer / -platten
- Schotterstein
- nicht unterkellert
- Feuerwährflächen/-radien
- Biotop

OTTO-KECK-STRASSE



MÜHLHALDEWEG

Projekt	Fanyreal	Maßstab	1:100
109	Mühlhalde Weg 7, 87509 Immenstadt im Allgäu	Datum	28.06.2024
Bauherr	Kirchmann Löffler Wohnbau GmbH	Zeichner	km
	Braunlings 18, 87509 Immenstadt im Allgäu	Plangröße	1,18m x 0,9m

BOLTE Grundriss Ebene 5/5 VE **VE.GR.5.G**

Planung & Gestaltung: Architekturbüro Bolte GmbH
Königsplatz 1, 87509 Immenstadt im Allgäu, Telefon: 07322-9417-14

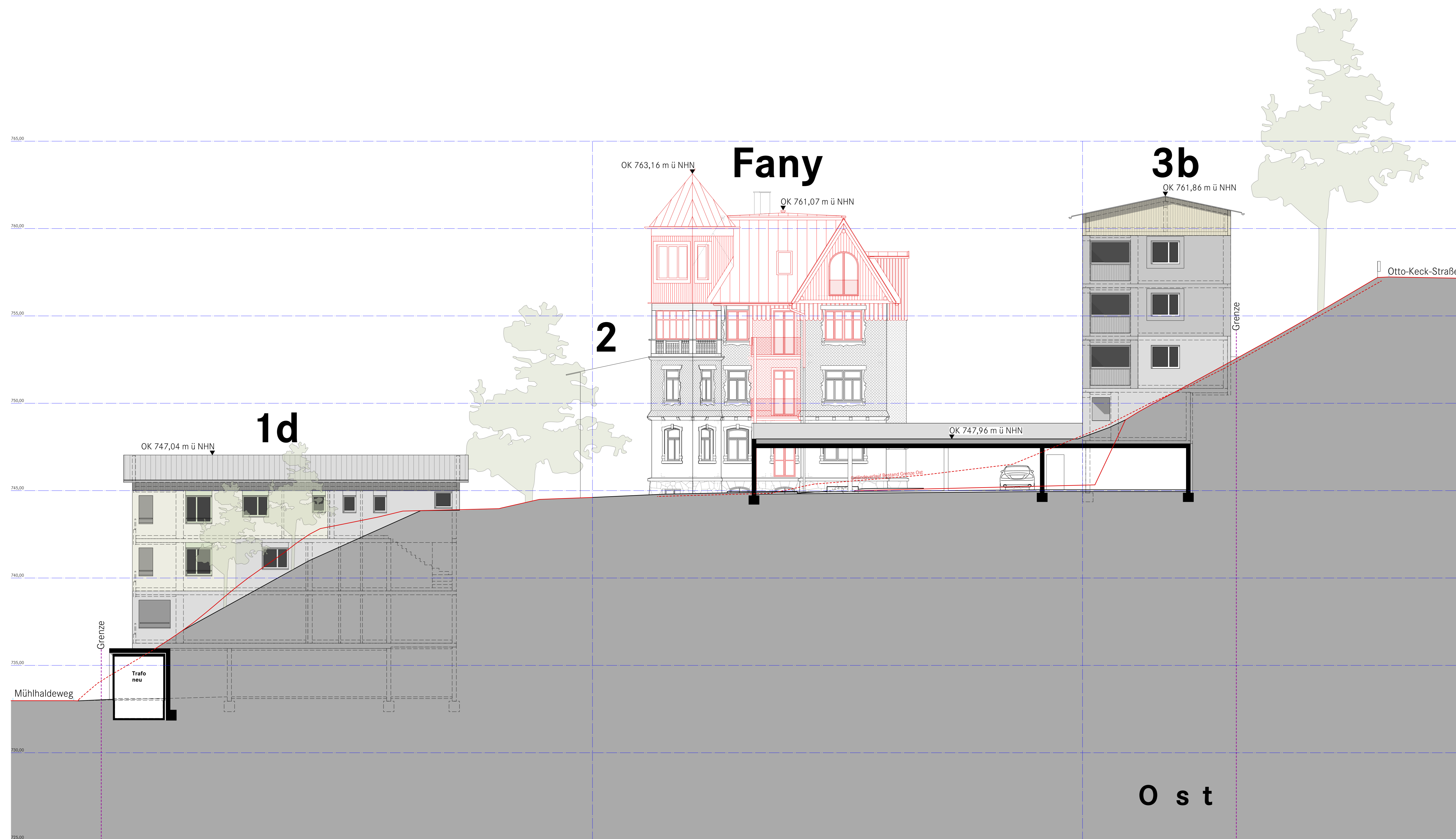
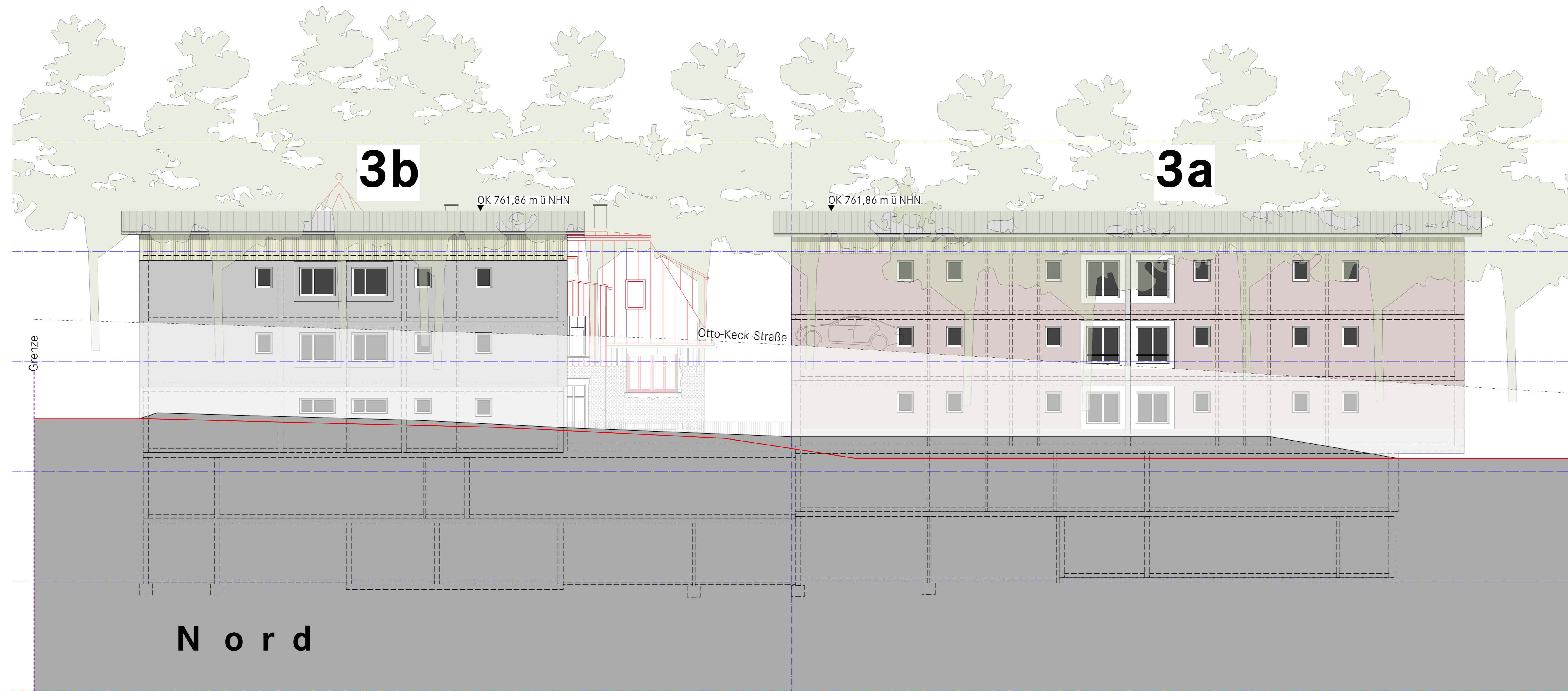

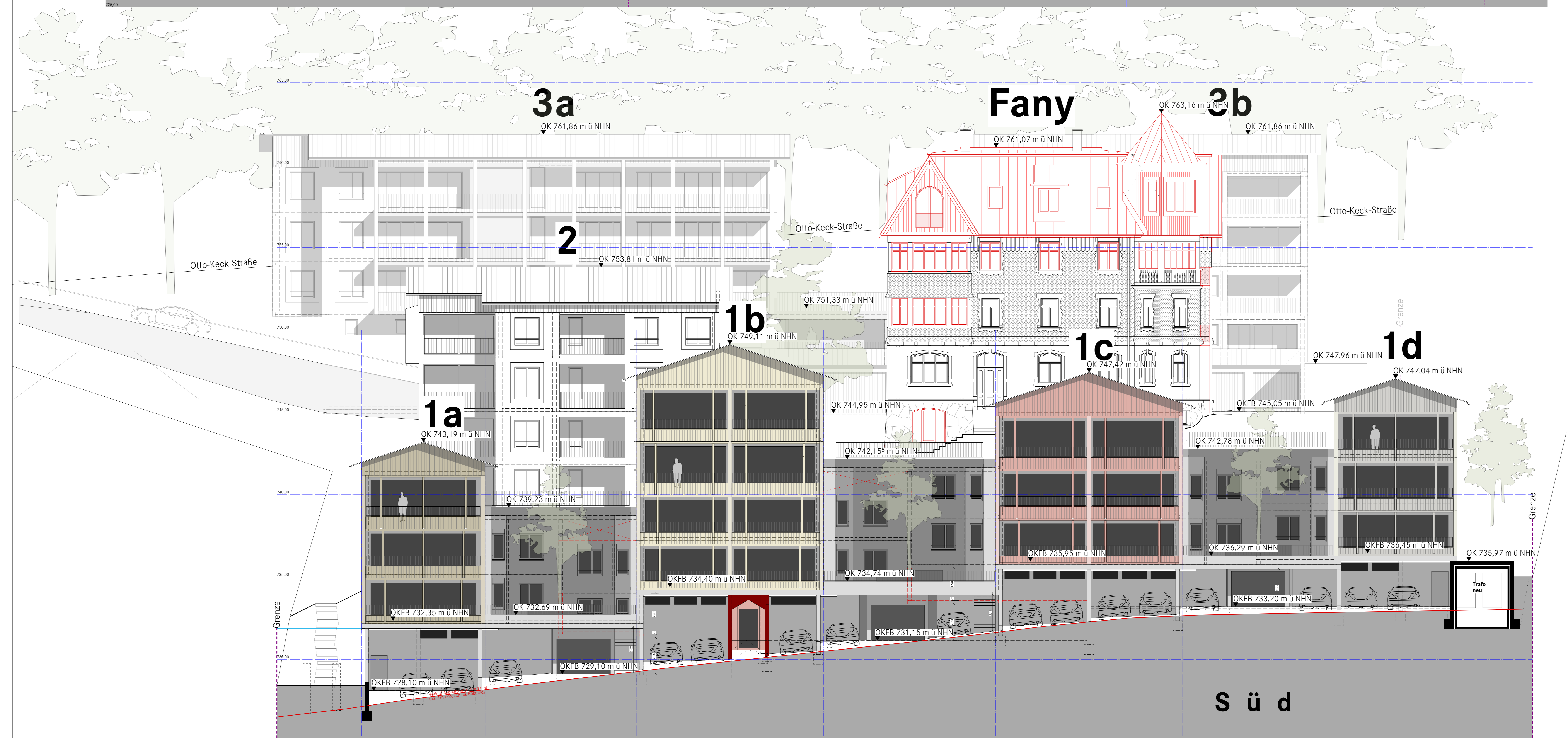
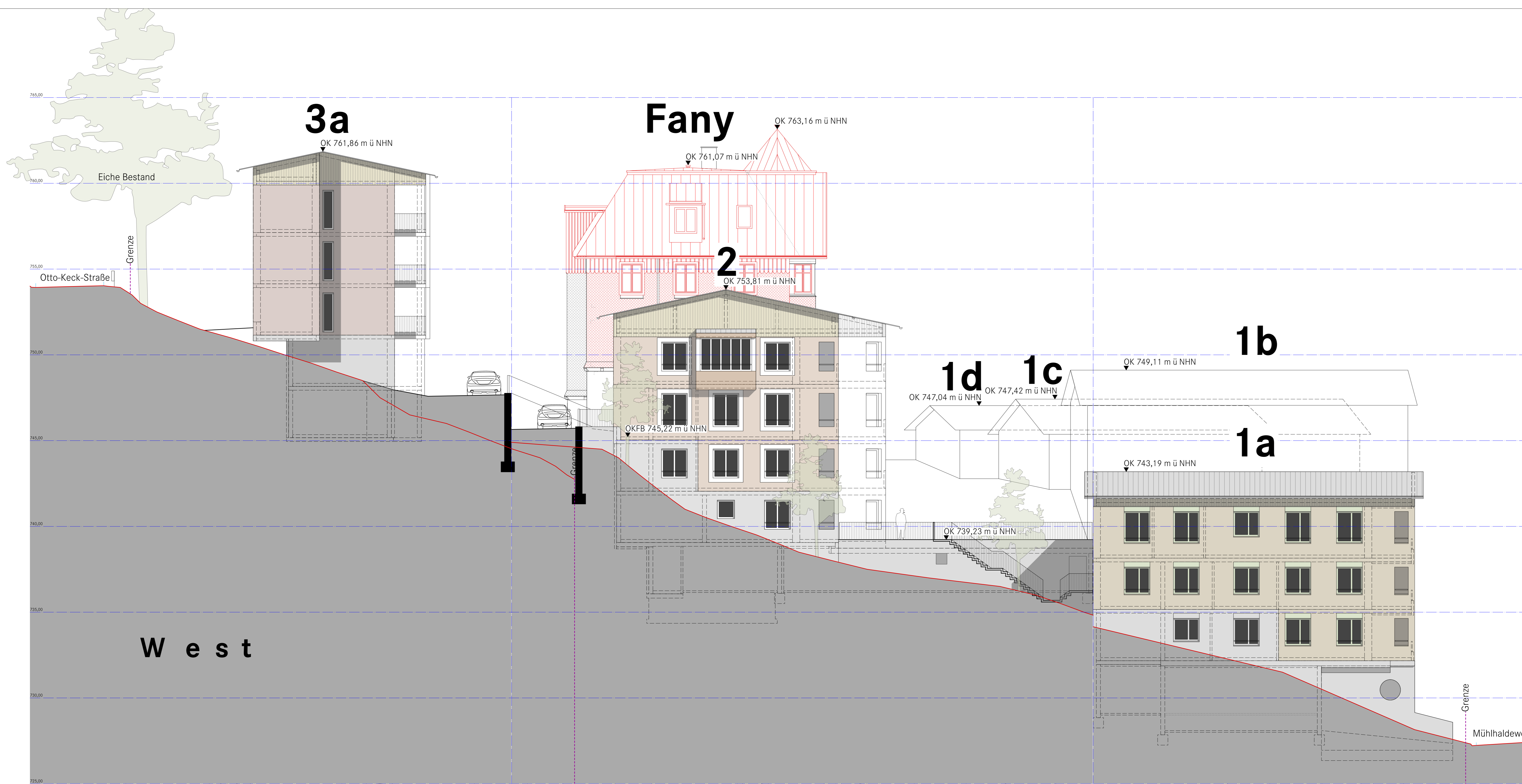

Projekt	Fanyareal	Maßstab	1:100
109	Mühlhaldeweg 7, 87509 Immenstadt im Allgäu	Datum	26.06.2024
Bauherr	Kirchmann Löffler Wohnbau GmbH	Zeichner	sm
	Bräunlings 18, 87509 Immenstadt im Allgäu	Plangröße	1,18m x 0,6m

BOLTE Ansichten West + Süd **VE.AN.WS**

Ersteller & Gutachter: Architektbüro Bolte
Königsplatz 11, 87509 Immenstadt im Allgäu
www.bolte-architekten.de

Otto-Keck-Straße

3b

3a

Fany
(neues Dach)

2

1d

1c

1b

1a

Mühlhaldeweg

Projekt	Fanyareal	Maßstab	1:100
Bauherr	Kirchmann Löffler Wohnbau GmbH	Datum	28.06.2024
Bauherr	Bräunlings 18, 87509 Immenstadt im Allgäu	Zeichner	km
		Plangröße	1,18km / 0,6km
BOLTE	Abstandsflächen		
	Ersteller & Gutachter: Architektbüro Prof. Dr. Grottel Königsplatz 10, 87509 Immenstadt im Allgäu, Telefon: 07302-947-14 19		
		VE.GRAF	